



DEPARTAMENTO DE
ADMINISTRAÇÃO

PREFEITURA DE ASSIS

Paço Municipal "Profª Judith de Oliveira Garcez"

Secretaria Municipal de Governo e Administração

PROCESSO SELETIVO SIMPLIFICADO

EDITAL Nº 0049/2013

Caderno de Questões Objetivas

PDI PROFESSOR DE DESENVOLVIMENTO INFANTIL – TARDE 14H

INSTRUÇÕES

NOME:	CPF:	INSCRIÇÃO:
ASSINATURA:	RG:	DATA: 22/12/2013

Esta prova contém 50 (cingüenta) questões, cada uma com 4 (quatro) alternativas das quais somente uma é correta. Assinale, no CARTÃO DE RESPOSTAS a alternativa que julgar correta.

2 - Será anulada a questão em que for assinalada mais de uma alternativa ou que estiver preenchida de forma inadequada. Assinale apenas uma alternativa para cada questão.

3 - Assinale a resposta preenchendo totalmente, com caneta (azul ou preta), o espaço indicado, com o cuidado de não ultrapassá-lo. Não use lápis ou caneta vermelha em hipótese alguma, para assinalar as respostas.

A	<input checked="" type="checkbox"/>	C	D
---	-------------------------------------	---	---

4 - Ao receber o CARTÃO DE RESPOSTAS, preencha-o cuidadosamente com os dados solicitados.

5 - Não rasure nem amasse o CARTÃO DE RESPOSTAS. Não escreva nada no CARTÃO DE RESPOSTAS fora do campo reservado.

6 - A duração da prova é de 3 (três) horas, não havendo tempo suplementar para marcar as respostas.

7 - É terminantemente proibido retirar-se do local da prova antes de decorrida uma hora, após o início, por qualquer que seja o motivo.

8 - É terminantemente proibido ao candidato portar durante a prova, qualquer instrumento eletrônico.

9 - O candidato deverá ao final da prova entregar o caderno de questões, juntamente com o **CARTÃO DE RESPOSTAS**.

BOA PROVA!



DEPARTAMENTO DE
ADMINISTRAÇÃO

PREFEITURA DE ASSIS

Paço Municipal "Profª Judith de Oliveira Garcez"

Secretaria Municipal de Governo e Administração

CONHECIMENTOS GERAIS

01 A 25

QUESTÃO 01

Há em curso uma crise entre a Coréia do Norte e a Coréia do Sul, podendo desencadear uma guerra nuclear. A propósito da crise deflagrada indique a afirmativa CORRETA:

- (a) A Coréia do Norte é o país mais fechado do mundo. Os habitantes do país não podem ler jornais, revistas, ou ler qualquer livro estrangeiro.
- (b) A Coréia do Sul também é comunista, porém possui um sistema político mais aberto que o de sua vizinha Coréia do Norte.
- (c) Em fevereiro de 2013 a Coréia do Norte realizou o seu primeiro teste nuclear, com o intuito de demonstrar sua força bélica junto a seu arqui-inimigo além da Coréia do Sul –a Indonésia.
- (d) A Coréia do Sul não condena a utilização de armas nucleares, mas está incluída na comissão da ONU que prevê a fiscalização dos arsenais no mundo todo.

QUESTÃO 02

É impossível ter "100% de segurança e 100% de privacidade", diz Obama

(Valor Econômico, 07.06.13)

A afirmação de Barack Obama, presidente dos EUA, tinha o objetivo de

- (a) defender a posição do Partido Democrata no Congresso de se opor ao Plano de Segurança Nacional Contra o Terrorismo, que propunha a redução da privacidade em nome da proteção contra o terrorismo.
- (b) ressaltar os dilemas e desafios do governo americano no combate ao terrorismo, deixando claro que, entre a segurança contra o terrorismo e a privacidade dos cidadãos, o governo americano privilegia a privacidade.
- (c) reafirmar o compromisso do governo americano com a proteção da privacidade dos cidadãos, admitindo, no entanto, que esse compromisso gera uma fraqueza do ponto de vista da segurança em relação ao combate ao terrorismo.
- (d) justificar a ação da Agência de Segurança Nacional de coletar dados de ligações telefônicas e de outros meios de com a invasão de privacidade por parte do governo americano.

QUESTÃO 03

A socialista Michele Bachelet volta à presidência com 62% dos votos, após vencer o segundo turno das eleições presidenciais de qual país sul americano?

- (a) chile
- (b) paraguai
- (c) uruguai
- (d) venezuela

QUESTÃO 04

As lavouras de organismos geneticamente modificados, também chamados de transgênicos, ampliam sua área de plantio em diversos países. No Brasil, o cultivo e o uso de transgênicos estão regulamentados

- (a) na Lei de Biossegurança.
- (b) na Lei Federal da Biodiversidade.
- (c) na Lei de Diretrizes do Meio Ambiente.
- (d) no Novo Código Federal Ambiental.

QUESTÃO 05

No dia 25 de junho de 2013, depois de ser pressionado pela sociedade brasileira em inúmeras manifestações públicas de apoio às investigações pelo Ministério Público, a _____ foi posta em votação e rejeitada com 430 votos contrários, 9 a favor e duas abstenções.



DEPARTAMENTO DE
ADMINISTRAÇÃO

PREFEITURA DE ASSIS

Paço Municipal "Profª Judith de Oliveira Garcez"

Secretaria Municipal de Governo e Administração

- (a) Proposta de Emenda à Constituição (PEC 33)
 - (b) Proposta de Emergência à Constituição (PEC 33)
 - (c) Proposta de Emenda à Constituição (PEC 37)
 - (d) Plebiscito de Emenda Constitucional (PEC 37)
-

QUESTÃO 06

O Deputado Federal que preside a Comissão de Direitos Humanos e Minorias está identificado na alternativa:

- (a) Marco Maia.
 - (b) José Sarney.
 - (c) Marco Feliciano.
 - (d) Joaquim Barbosa
-

QUESTÃO 07

Em meados de maio, uma legião de pessoas invadiram várias agências bancárias, principalmente no norte e nordeste brasileiro com a finalidade tentar sacar os benefícios do Bolsa Família e um suposto pagamento extra pelo dia das mães. Que banco oficial abaixo é o responsável pelo pagamento do Bolsa Família?

- (a) Banco Central.
 - (b) Banco do Brasil.
 - (c) Banco Nacional de Desenvolvimento Econômico e Social.
 - (d) Caixa Econômica Federal.
-

QUESTÃO 08

"Jamais pode o direito à segurança dos cidadãos de um país ser garantido mediante a violação de direitos humanos fundamentais dos cidadãos de outros países", afirmou Dilma [...]

BBCBrasil.com

No trecho acima a Presidente Dilma se refere

- (a) A Votação da PEC 37
 - (b) Aos testes nucleares na Síria
 - (c) A espionagem dos Estados Unidos em seu governo
 - (d) As manifestações ocorridas em São Paulo no mês de julho
-

QUESTÃO 09

Atualmente, a procura de novas fontes renováveis de energia surge como alternativa importante para superar dois problemas sérios: a futura escassez de fontes não-renováveis de energia, principalmente do petróleo, e a poluição ambiental causada por essas fontes, sobretudo pelos combustíveis fósseis. Nesse contexto, são alternativas de recursos energéticos renováveis

- (a) CARVÃO MINERAL, extraído da terra através de processos de mineração.
 - (b) BIOMASSA, massa dos seres vivos habitantes de uma região.
 - (c) ENERGIA GEOTÉRMICA, aproveitamento do calor do interior da Terra
 - (d) HIDROGÊNIO, usado como célula combustível.
-

QUESTÃO 10

No dia 22 de agosto de 2013 cerca de 30 pessoas ficaram feridas quando uma onda gigante atingiu a margem do rio Qiantang. As ondas maiores que o normal, foram provocadas pela passagem do tufão Trami na região.



DEPARTAMENTO DE
ADMINISTRAÇÃO

PREFEITURA DE ASSIS

Paço Municipal "Profª Judith de Oliveira Garcez"
Secretaria Municipal de Governo e Administração



<http://g1.globo.com/mundo/noticia/2013/08/onda-gigante-fere-30-e-causa-panico-em-cidade.html> (adaptado 23/08/2013)

A notícia acima ocorreu

- (a) Nos EUA
- (b) Na Rússia
- (c) Na China
- (d) No Japão

QUESTÃO 11

A violência já obrigou dois milhões de pessoas a sair da Síria, segundo informações a ONU pressiona o ditador a permitir o acesso de inspetores ao local onde teria ocorrido um ataque químico que deixou mais de mil mortos. Pressionados, os Estados Unidos dizem que buscam provas para verificar o que realmente aconteceu em Damasco. A França já sugeriu o uso da força, e a China pediu que se evite um pré-julgamento.

<http://g1.globo.com/bom-dia-brasil/noticia/2013/08/onu-guerra-civil-na-siria-ja-deixa-um-milhao-de-criancas-refugiadas.html> (adaptado 23/08/2013)

Assinale a alternativa que apresenta o nome do Ditador da Síria

- (a) Muamar Kadafi
- (b) L'emir Bashir Chehab
- (c) Hosni Mubarak
- (d) Bashar al Assad

QUESTÃO 12

Há dez anos o economista inglês Jim O'Neill cunhou o acrônimo Bric para se referir a quatro países de economias em desenvolvimento: Brasil, Rússia, Índia e China. Em 2010, a África do Sul foi admitida no grupo, adicionando-se um "s" ao acrônimo, que passou a ser Brics. Os elementos que permitem identificar estes países como pertencentes ao mesmo grupo estão relacionados a seguir, à **exceção de um**. Assinale-o.

- (a) Estes países dispõem de poder militar, político e econômico, além de abundância de recursos naturais que lhes fornecem potencial de crescimento.
- (b) Estes países podem contribuir para a gestão da ordem internacional, tanto em termos regionais quanto globais.



DEPARTAMENTO DE
ADMINISTRAÇÃO

PREFEITURA DE ASSIS

Paço Municipal "Profª Judith de Oliveira Garcez"
Secretaria Municipal de Governo e Administração

- (c) Estes países demonstram um grau de coesão interna suficiente para garantir a capacidade efetiva da ação estatal.
- (d) Estes países têm poder suficiente para alterar a realidade política e econômica global, na medida em que se integrem a um sistema de alianças como os EUA.

QUESTÃO 13

A nova "Lei Seca" chega com mais rigor, mais que punir, seu objetivo é reduzir o número de tragédias nas ruas, avenidas e estradas. Com relação às novas regras da Lei Seca, analise as afirmativas a seguir colocando (V) para as VERDADEIRAS e (F) para as FALSAS:

- () O condutor autuado será obrigado a pagar multa de R\$ 1.915,40, a habilitação será retida por um ano, e havendo reincidência no período de um ano, a multa será de R\$ 3.830,80.
- () O condutor autuado pagará multa de R\$ 957,70, terá suspenso o direito de dirigir por um ano, o veículo será retido e a habilitação recolhida.
- () Para caracterização da infração, através do exame de sangue, qualquer concentração de álcool registrada, tipifica a infração, ou seja, a tolerância é zero.
- () Para enquadrar motoristas na infração ou crime de direção alcoolizada, podem ser comprovados mediante teste no etílico, exame clínico, perícia, vídeos, testemunhas ou outros meios atestados admitidos em direito, observada a contraprova.

Assinale a alternativa que apresenta a sequência CORRETA:

- (a) V - F - V - V.
- (b) V - V - V - V.
- (c) F - F - F - F.
- (d) V - F - F - V.

QUESTÃO 14

A Copa das Confederações de futebol da FIFA apresenta o vencedor de cada continente, além do campeão da Copa do Mundo e o país-sede, fechando assim oito equipes em seu quadro. A inédita participação do Taiti foi considerada uma surpresa, já que a equipe só possuía um jogador profissional em seu elenco. Qual continente a seleção do Taiti representou na Copa das Confederações realizada este ano no Brasil?

- (a) Ásia.
- (b) África.
- (c) Caribe.
- (d) Oceania.

QUESTÃO 15

"No Brasil, existem diferentes tipos de royalties, pagos ao governo ou à iniciativa privada. Os royalties pagos ao governo, por exemplo, são relativos à extração de recursos naturais minerais, como minérios metálicos ou fósseis, como carvão mineral, petróleo e gás natural, ou pelo uso de recursos naturais como a água, em casos como represamento da água em barragens hidrelétricas. Cada tipo de royalty, oriundo da exploração ou extração de determinados recursos, obedece a uma legislação específica, que cobra porcentagens distintas do valor final do produto extraído ou utilizado, e distribui esta renda de formas diferentes entre o Governo federal, os estados e os municípios". (Fonte Wikipédia)

Sobre o pagamento de royalties no Brasil NÃO É CORRETO afirmar que:

- (a) No Brasil, o petróleo pertence aos Estados, embora a Lei 9 478/1997 garanta que, após extraído, a posse do petróleo passa a ser da empresa que realiza a extração deste recurso natural, mediante o pagamento dos royalties ao governo;



DEPARTAMENTO DE
ADMINISTRAÇÃO

PREFEITURA DE ASSIS

Paço Municipal "Profª Judith de Oliveira Garcez"
Secretaria Municipal de Governo e Administração

- (b) Atualmente, está em discussão a mudança no sistema de distribuição dos royalties do petróleo no Brasil, com a votação de uma nova lei ordinária para regulamentar esta questão, conforme previsto pela Constituição;
- (c) No caso do petróleo e do gás, o royalty trata-se da compensação financeira paga ao proprietário da terra ou área em que ocorre a extração ou mineração de petróleo ou gás natural;
- (d) Ainda não existe uma legislação que padronize os diferentes sistemas de cobrança e distribuição dos royalties existentes no Brasil, para cada tipo de recurso natural sob a posse do Estado.

QUESTÃO 16

Copa do Mundo de Futebol

A primeira Copa do Mundo de Futebol foi realizada em 1930, no Uruguai. De lá para cá, já foram disputadas dezenove copas, a cada quatro anos. O torneio foi interrompido em 1942 e em 1946, por causa da Segunda Guerra Mundial. Até hoje apenas oito países foram campeões das copas realizadas. O Brasil foi o país que mais venceu, seguido da Itália, Alemanha, da Argentina, do Uruguai, da Inglaterra, da França e da Espanha. Os europeus têm 10 títulos contra nove dos sul-americanos. O Brasil ganhou a copa nos seguintes anos: 1958, 1962, 1970, 1994, 2002. Em 1950, o Brasil sediou a Copa do Mundo e o campeão foi o Uruguai. O Brasil ficou em segundo lugar. O Brasil é recordista em copas ganhas e em participações na competição, disputando todas as copas. A próxima Copa do Mundo acontecerá em 2014 e o país sede será o Brasil.

Quando foi realizada a primeira copa do mundo

- (a) Em 1942.
(b) Em 1946.
(c) Em 1930.
(d) Em 1958.

QUESTÃO 17

A partir das afirmativas abaixo, escolha a alternativa CORRETA.

- I. O Mercosul ou Mercado Comum do Sul, é formado por uma zona de livre comércio entre todos os países de língua latina, permitindo assim que haja uma união aduaneira de política comercial comum.
- II. Um dos objetivos prementes para aglutinação de países em prol da formação de blocos econômicos se dá por meio da exploração das vantagens comparativas dos países membros, de maneira a posicioná-los melhor em um padrão de concorrência globalizada que, ao mesmo tempo, apresenta oportunidades e ameaças.
- III. A saída do Presidente Paraguai do poder, Fernando Lugo, entendida pelos governos dos países vizinhos como um Golpe de Estado, motivou a exclusão do Paraguai do Mercosul.
- IV. A saída do Paraguai permitiu que a entrada da República Dominicana no Mercosul, pois este país possui interesses afins com o bloco econômico.

- (a) As afirmações I e III são verdadeiras.
(b) As afirmações II e III são verdadeiras.
(c) As afirmações III e IV são verdadeiras.
(d) Apenas a afirmação III é verdadeira.

QUESTÃO 18

Um significativo número de cientistas acredita que as temperaturas médias do planeta estão subindo em toda a Terra. A evidência deste fenômeno estaria:

- (a) na diminuição da população mundial.



DEPARTAMENTO DE
ADMINISTRAÇÃO

PREFEITURA DE ASSIS

Paço Municipal "Profª Judith de Oliveira Garcez"
Secretaria Municipal de Governo e Administração

- (b) na ocorrência de furacões.
- (c) no derretimento das geleiras.
- (d) nas estações quentes estarem se tornando úmidas

QUESTÃO 19

Cientistas americanos do Laboratório Nacional de Sandia, da Universidade do Novo México, criaram células zumbis. Segundo eles, a técnica para criar as células zumbis pode ser o futuro da nanotecnologia. Ainda de acordo com os cientistas, a vantagem dessas células é que elas

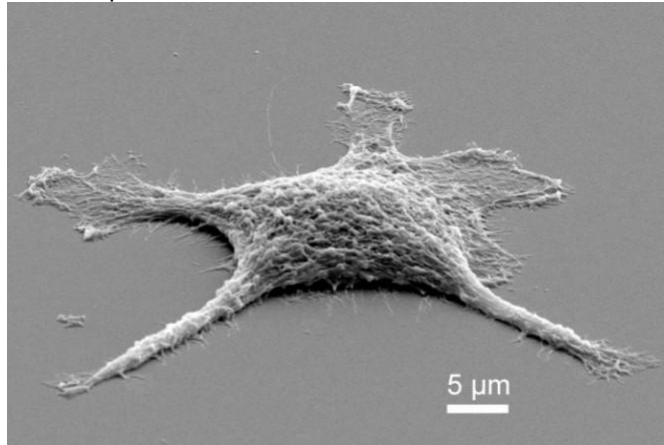

<http://info.abril.com.br/noticias/ciencia/cientistas-criam-celulas-zumbis-em-laboratorio-04032013-26.shl>

- a) reproduzem-se com mais rapidez que as células normais.
- (b) substituíram 100% das células cancerígenas de ratos de laboratório, o que pode significar o começo do fim do câncer.
- (c) conseguem trabalhar depois de mortas e ainda desempenham algumas funções melhor do que quando estavam vivas.
- (d) são resistentes a alguns vírus, como o da Influenza A.

QUESTÃO 20

Assinale a alternativa que identifica o antecessor de Hassan Rohani na presidência do Irã.

- (a) Said Jalili.
- (b) Ahmed Shaheed.
- (c) Mohammad Khatami.
- (d) Mahmoud Ahmadinejad.

QUESTÃO 21

Nos termos do Estatuto da Criança e do Adolescente (ECA), assinale a alternativa INCORRETA sobre os direitos individuais da criança e do adolescente:

- (a) Nenhum adolescente será privado de sua liberdade senão em flagrante de ato infracional ou por ordem escrita e fundamentada da autoridade judiciária competente.
- (b) O adolescente não tem direito à identificação dos responsáveis pela sua apreensão, mas deve ser informado sobre seus direitos.
- (c) A apreensão de qualquer adolescente e o local onde se encontra recolhido serão incontinenti comunicados à autoridade judiciária competente e à família do apreendido ou à pessoa por ele indicada.
- (d) O adolescente civilmente identificado não será submetido à identificação compulsória pelos órgãos policiais, de proteção e judiciais, salvo para efeito de confrontação, havendo dúvida fundada.

QUESTÃO 22



DEPARTAMENTO DE
ADMINISTRAÇÃO

PREFEITURA DE ASSIS

Paço Municipal "Profª Judith de Oliveira Garcez"

Secretaria Municipal de Governo e Administração

São asseguradas ao adolescente, entre outras, as seguintes garantias nos termos do Estatuto da Criança e do Adolescente (ECA):

- I. Defesa técnica por advogado.*
- II. Assistência judiciária gratuita e integral aos necessitados, na forma da lei.*
- III. Direito de ser ouvido pessoalmente pela autoridade competente.*

- (a) Apenas I está correta.
- (b) Apenas I e II estão corretas.
- (c) Apenas III está correta.
- (d) I, II e III estão corretas.

QUESTÃO 23

Analise as medidas abaixo:

- I. Encaminhamento a tratamento psicológico ou psiquiátrico.*
- II. Obrigação de matricular filho ou pupilo e acompanhar sua frequência e aproveitamento escolar.*
- III. Perda da guarda.*
- IV. Destituição da tutela.*

Quais delas, de acordo com o Estatuto da Criança e do Adolescente (ECA), poderão ser aplicadas aos pais ou responsável de criança ou adolescente?

- (a) Apenas I e III.
- (b) Apenas II e III.
- (c) Apenas IV.
- (d) I, II, III e IV.

QUESTÃO 24

Sobre as medidas sócio-educativas aplicadas à criança ou adolescente, analise as afirmações abaixo nos termos do Estatuto da Criança e do Adolescente (ECA):

- I. A advertência consistirá em admoestação verbal, que será reduzida a termo e assinada.*
- II. Em se tratando de ato infracional com reflexos patrimoniais, a autoridade poderá determinar, se for o caso, que o adolescente restitua a coisa, promova o ressarcimento do dano, ou, por outra forma, compense o prejuízo da vítima.*
- III. A prestação dos serviços comunitários consiste na realização de tarefas gratuitas de interesse geral, por período não excedente há um ano, junto a entidades assistenciais, hospitais, escolas e outros estabelecimentos congêneres, bem como em programas comunitários ou governamentais.*

- (a) Apenas II está correta.
- (b) Apenas I e II estão corretas.
- (c) Apenas I e III estão corretas.
- (d) Apenas III está correta.

QUESTÃO 25

Dispõe o Estatuto da Criança e do Adolescente (ECA) que a liberdade assistida será adotada sempre que se afigurar a medida mais adequada para o fim de acompanhar, auxiliar ou orientar o adolescente. Assim, será fixada pelo prazo mínimo de:

- (a) Seis meses, não podendo ser prorrogada, revogada ou substituída por outra medida.
- (b) Seis meses, podendo ser prorrogada, revogada ou substituída por outra medida.



DEPARTAMENTO DE
ADMINISTRAÇÃO

PREFEITURA DE ASSIS

Paço Municipal "Profª Judith de Oliveira Garcez"
Secretaria Municipal de Governo e Administração

- (c) Dois anos, não podendo ser prorrogada, revogada ou substituída por outra medida.
- (d) Dois anos, podendo ser prorrogada, revogada ou substituída por outra medida.

CONHECIMENTOS ESPECÍFICOS

26 A 50

QUESTÃO 26

De acordo com as Diretrizes Curriculares Nacionais normatizadas pela Secretaria de Educação Básica do Ministério da Educação (SEB/MEC), a Educação Infantil compreende atendimento a crianças com até 5 anos de idade. Esse público tem de ser acolhido em creches e pré-escolas conforme a idade. Partindo desse pressuposto,

- (a) As creches atendem crianças a partir de 3 anos de idade
- (b) As pré-escolas atendem crianças até 3 anos de idade
- (c) As pré-escolas atendem crianças de zero a seis anos de idade
- (d) As creches atendem crianças até 3 anos de idade

QUESTÃO 27

As Diretrizes Curriculares Nacionais para a Educação Infantil definem creches e pré-escolas como:

- (a) Espaços educacionais não domésticos que constituem estabelecimentos educacionais públicos ou privados
- (b) Espaços estritamente privados, reservados ao atendimento de crianças com até 5 anos de idade
- (c) Espaços de interação e preveem a transição para o Ensino Médio, em detrimento do Ensino Fundamental
- (d) Espaços educacionais domésticos que constituem estabelecimentos familiares

QUESTÃO 28

Na definição das Diretrizes Curriculares Nacionais:

- (a) É dever dos pais ou responsáveis oferecer a Educação Infantil a crianças menores de 5 anos e facultativo ao Estado a garantia de vagas
- (b) É dever do Estado garantir a oferta de Educação Infantil pública, gratuita e de qualidade, sem requisito de seleção
- (c) É dever dos pais ou responsáveis matricular a criança menor de 5 anos de idade em instituição privada, quando da falta de vagas em instituições públicas
- (d) É dever dos pais ou responsáveis usar o Bolsa Família para pagar creche ou pré-escola particulares para crianças menores de 5 anos

QUESTÃO 29

De acordo com as Diretrizes Curriculares Nacionais, a proposta pedagógica ou o projeto político-pedagógico para atendimento da Educação Infantil:

- (a) É o conjunto de normas que determina cargos e salários de professores e funcionários de creches e pré-escolas
- (b) É um acordo com a comunidade escolar, de maneira a garantir parcerias que visem à manutenção e funcionamento pleno de creches e pré-escolas
- (c) É o plano orientador das ações da instituição e define as metas de aprendizagem e desenvolvimento das crianças
- (d) É um projeto que passa pela Câmara Municipal, podendo sofrer alterações por parte dos vereadores a cada ano letivo



DEPARTAMENTO DE
ADMINISTRAÇÃO

PREFEITURA DE ASSIS

Paço Municipal "Profª Judith de Oliveira Garcez"

Secretaria Municipal de Governo e Administração

QUESTÃO 30

Com o vigor das Diretrizes Curriculares Nacionais, em 2010, passou a ser obrigatória a matrícula, na Educação Infantil, de crianças que completam 4 ou 5 anos até o dia 31 de março do ano em que ocorrer a matrícula. A frequência dessas crianças em pré-escolas:

- (a) É pré-requisito para a matrícula no Ensino Fundamental
- (b) Não é pré-requisito para a matrícula no Ensino Fundamental
- (c) É pré-requisito para matrícula no Ensino Médio
- (d) É pré-requisito para ingressar no Ensino Superior

QUESTÃO 31

As Diretrizes Curriculares Nacionais para a Educação Básica constam da Resolução Nº 4 do Conselho Nacional de Educação, de 13 de julho de 2010, e definem a escola de educação básica como sendo:

- (a) Um ambiente em que é possível a entrada, sem critérios, de familiares e amigos das crianças, permitindo uma vivência livre e agradável
- (b) Um espaço de atividades relacionadas à pesquisa e à extensão de universidades públicas, em especial às que têm curso de Pedagogia
- (c) Um ambiente em que ainda não há normas nem projeto pedagógico, uma vez que a criança o utiliza como lazer, e não para aprendizagem
- (d) Um espaço em que se ressignifica e se recria a cultura herdada, reconstruindo-se as identidades culturais e aprendendo a valorizar as raízes próprias

QUESTÃO 32

No artigo 6º a Resolução Nº 4, do CNE, estabelece que "na educação básica é necessário considerar as dimensões do *educar* e do *cuidar*, em sua inseparabilidade, buscando recuperar, para a função social desse nível de educação, a sua centralidade, que é o educando, pessoa em formação em sua essência humana". Entende-se, portanto, com base nesse trecho da Resolução, que:

- (a) Em sua essência a Educação Básica considera as ações de educar e cuidar como distintas
- (b) Em sua essência, A Educação Básica considera as ações de educar e cuidar como indivisíveis
- (c) Em sua essência, a Educação Básica considera as ações de educar e cuidar como totalmente diferentes
- (d) Em sua essência, a Educação Básica reconhece as ações de educar e cuidar como fora das obrigações do Estado

QUESTÃO 33

São etapas completas da Educação Básica, de acordo com a Resolução Nº 4/2010, do CNE:

- (a) Educação infantil, ensino fundamental e ensino médio
- (b) Educação infantil e ensino fundamental, médio e superior
- (c) Ensino fundamental, ensino médio e ensino superior
- (d) Ensino médio, graduação e pós-graduação

QUESTÃO 34

A Resolução Nº 4/2010 estabelece que a Educação Infantil compreenda:

- (a) A Creche, com crianças até 3 anos e 11 meses de idade e a Pré-escola, com duração de 2 anos
- (b) A Creche, com crianças até 3 anos e 11 meses de idade, a Pré-escola e o primeiro segmento do Ensino Fundamental
- (c) Somente a Creche, que atende crianças de zero a 3 anos
- (d) Somente a Pré-escola, que tem duração de 2 anos



DEPARTAMENTO DE
ADMINISTRAÇÃO

PREFEITURA DE ASSIS

Paço Municipal "Profª Judith de Oliveira Garcez"

Secretaria Municipal de Governo e Administração

QUESTÃO 35

O Ensino Fundamental de 9 anos, naquilo que está estabelecido pela Resolução Nº 4/2010, é obrigatório e gratuito e está organizado em:

- (a) Três etapas, sendo a creche, a pré-escola e o período de 9 anos
- (b) Duas etapas, sendo a Educação Infantil e o período de 9 anos
- (c) Duas fases, sendo a dos 5 anos iniciais e a dos 4 anos finais
- (d) Uma única etapa, compreendendo a idade dos 3 aos 14 anos

QUESTÃO 36

O Ensino Médio é a terceira e última etapa da Educação Básica, conforme previsto nas diretrizes curriculares da Resolução Nº 4/2010, do CNE. Na tratativa do conteúdo das diretrizes, o Ensino Médio:

- (a) Atende crianças e é obrigatório
- (b) Atende crianças e não é obrigatório
- (c) Atende adolescentes e é obrigatório
- (d) Atende jovens e é facultativo

QUESTÃO 37

No que tange às orientações sobre organização de ambiente escolar e cuidados especiais no âmbito da Educação Infantil, o Referencial Curricular Nacional para a Educação Infantil ratificava, no volume 2, em 1998, que "uma criança saudável não é apenas aquela que tem o corpo nutrido e limpo, mas aquela:

- (a) Que pode frequentar os melhores ambientes, principalmente os espaços da educação particular
- (b) Que pode utilizar e desenvolver o seu potencial biológico e cognitivo
- (c) Que pode, de forma autônoma, formar-se criticamente, independendo de orientação de educadores
- (d) Que pode alimentar-se adequadamente, sendo mantida em condições de higiene e limpeza que impeçam o surgimento de doenças

QUESTÃO 38

Crianças portadoras de necessidades educativas especiais podem, conforme previsto nas Diretrizes Curriculares Nacionais para Educação Infantil, de 1998, carecer de procedimentos e aparatos específicos e, nesse caso, de consulta com especialistas em educação especial. Esse especialista, segundo as Diretrizes, deve orientar, também:

- (a) Somente aos professores e gestores da unidade escolar
- (b) Professores e familiares responsáveis pela criança
- (c) Somente aos familiares responsáveis pela criança
- (d) Principalmente à criança, para que aprenda mais fácil

QUESTÃO 39

Alguns cuidados com as crianças da Educação Infantil são praticamente uma extensão da forma com que elas devem ser tratadas em seus lares. Tais cuidados foram incluídos nas Diretrizes Curriculares Nacionais para a Educação Infantil, em 1998, e preveem ações como:

- (a) Cuidados com os dentes, banho, troca de fraldas, sono e repouso
- (b) Corte de cabelo, maquiagem e alimentação conforme a vontade da criança
- (c) Liberdade para entrar e sair da unidade escolar sem autorização
- (d) Passeio com familiares e/ou amigos da família, sem autorização

QUESTÃO 40

As políticas públicas que norteiam a implantação do Ensino Fundamental de 9 anos estabelecem que os sistemas de ensino no Brasil adotem os princípios:

- (a) Éticos, políticos e estéticos



DEPARTAMENTO DE
ADMINISTRAÇÃO

PREFEITURA DE ASSIS

Paço Municipal "Profª Judith de Oliveira Garcez"

Secretaria Municipal de Governo e Administração

- (b) Estruturais, governamentais e executivos
 - (c) Da austeridade, da neutralidade e da subjetividade
 - (d) Da reciprocidade, da física e da origem da natureza humana
-

QUESTÃO 41

Os princípios éticos estabelecidos como basilares para a prática das políticas públicas no Brasil preveem, na Resolução Nº 7/2010, do Conselho Nacional de Educação:

- (a) Princípios de reconhecimento dos direitos e deveres da cidadania
 - (b) Princípios de cultivo da sensibilidade juntamente com o de racionalidade
 - (c) Princípios de acesso aos recursos culturais e de igualdade racial
 - (d) Princípios de justiça, solidariedade, liberdade e autonomia
-

QUESTÃO 42

Analise as afirmações abaixo, de acordo com as Diretrizes Curriculares Nacionais Gerais para a Educação Básica (Parecer CNE/CEB Nº7/2010) e coloque F para as afirmações falsas e V para as verdadeiras e, na resposta, marque a alternativa correta.

- () A garantia da qualidade social da educação brasileira está ligada à compreensão de que a educação é um processo de socialização da cultura da vida, no qual se constroem, se mantêm e se transformam conhecimentos e valores.
- () A Educação Básica compreende a Educação Infantil com duração de 5 (cinco) anos e 11 (onze) meses, o Ensino Fundamental com duração de 9 (nove) anos e o Ensino Médio com duração mínima de 4 (quatro) anos.
- () O projeto político-pedagógico deve identificar a Educação Básica, simultaneamente, como o conjunto e pluralidade de espaços e tempos que favorecem processos em que a infância e a adolescência se humanizam ou se desumanizam, sendo, então, cuidar e educar dois pressupostos relevantes nesse nível da educação.
- () A valorização do profissional de educação escolar, prevista na LDB, estabelece uma fusão entre o educador e a educação, uma vez que não há educação escolar sem escola e nem escola sem educador. Assim, valorizar o profissional de educação é valorizar a escola.

- (a) F – F – V – V
 - (b) V – F – V – V
 - (c) F – V – F – V
 - (d) V – V – V – V
-

QUESTÃO 43

Conforme o Parecer CNE/CEB 07/10, para que se conquiste a inclusão social, a educação escolar deve fundamentar-se na _____ e nos valores da liberdade, na justiça social, na pluralidade, na solidariedade e na sustentabilidade, cuja finalidade é o pleno desenvolvimento de seus sujeitos, nas dimensões individual e social de cidadãos conscientes de seus direitos e deveres, comprometidos com a transformação social. Diante dessa concepção de educação, a escola é uma organização temporal, que deve ser menos rígida, segmentada e uniforme, a fim de que os estudantes, indistintamente, possam adequar seus tempos de aprendizagens de modo menos homogêneo e idealizado.

- (a) Ética.
- (b) Hierarquia.
- (c) Moral.
- (d) Disciplina.



DEPARTAMENTO DE
ADMINISTRAÇÃO

PREFEITURA DE ASSIS

Paço Municipal "Profª Judith de Oliveira Garcez"
Secretaria Municipal de Governo e Administração

QUESTÃO 44

Com relação ao projeto político-pedagógico e ao regimento escolar, analise as seguintes afirmações, classificando-as em V (verdadeira) ou F (falsa).

- Na implementação de seu projeto político-pedagógico, as escolas se articularão com as instituições formadoras com vistas a assegurar a formação continuada de seus profissionais.
- Na discussão e na implementação das normas que regem as formas de relacionamento na escola, os profissionais da educação participarão de forma ativa, e o aluno, dada sua condição de sujeito em desenvolvimento, ficará impedido de participar.
- Na implementação do projeto político-pedagógico, observar-se-á a necessidade de dissociar o cuidar e o educar, considerando função da família o cuidar, e função da escola o educar.

Assinale a alternativa que apresenta a classificação correta das afirmações, de cima para baixo, de acordo com a Resolução CNE/CEB n.º 07/2010.

- (a) V; F; F.
- (b) V; F; V.
- (c) F; V; V.
- (d) F; F; V.

QUESTÃO 45

Considerando a Resolução CNE/CEB n.º 07/2010, que fixa Diretrizes Curriculares Nacionais para o Ensino Fundamental de 09 (nove) anos, classifique as afirmações apresentadas a seguir como (V) verdadeiras ou (F) falsas.

- O Ensino Fundamental, com duração de 9 (nove) anos, abrange a população na faixa etária dos 6 (seis) aos 14 (quatorze) anos de idade e se estende, também, a todos os que, na idade própria, não tiveram condições de frequentá-lo.
- É obrigatória a matrícula no Ensino Fundamental de crianças com 6 (seis) anos completos ou a completar até o dia 31 de julho do ano em que ocorrer a matrícula, nos termos da Lei e das normas nacionais vigentes.
- A carga horária mínima anual do Ensino Fundamental regular será de 800 (oitocentas) horas relógio, distribuídas em, pelo menos, 200 (duzentos) dias de efetivo trabalho escolar.

Assinale a alternativa que apresenta a sequência correta, de cima para baixo.

- (a) F; V; F.
- (b) V; V; F.
- (c) V; F; V.
- (d) F; V; V.

QUESTÃO 46

A possibilidade de classificação de um aluno em qualquer série ou etapa, exceto na 1.ª do ensino fundamental, independentemente de escolarização anterior, mediante avaliação feita pela escola, é um exemplo concreto da aplicação da Resolução CNE/CEB 04/2010, no que se refere

- (a) à vinculação da educação escolar, trabalho e práticas sociais.
- (b) à gestão democrática do ensino público na forma da lei.
- (c) ao pluralismo de ideias e de concepções pedagógicas.
- (d) à valorização da experiência extraescolar.



DEPARTAMENTO DE
ADMINISTRAÇÃO

PREFEITURA DE ASSIS

Paço Municipal "Profª Judith de Oliveira Garcez"

Secretaria Municipal de Governo e Administração

QUESTÃO 47

O Referencial Curricular Nacional para Educação Infantil valoriza a interação como elemento de base para o desenvolvimento de alunos cuja faixa etária é compreendida até os 6 anos. O domínio da fala, nesse aspecto das políticas públicas, é apontado como principal responsável pela interação de crianças no espaço das instituições de educação infantil. A fala, portanto, diversifica as modalidades de interação, favorecendo:

- (a) As práticas esportivas e atividades com gravuras
- (b) O desenvolvimento de tarefas levadas para o domicílio do aluno
- (c) O isolamento do aluno, que sozinho aprende mais e se desenvolve
- (d) O intercâmbio de ideias, realidades e pontos de vista

QUESTÃO 48

O respeito, pelas crianças, à diversidade é um dos pontos mais ressaltados no Referencial Curricular Nacional para Educação Infantil, de 1998. Segundo as diretrizes, no processo de formação do público com idade de zero a 6 anos o respeito à diversidade será incorporado pelas crianças se:

- (a) Houver exibição de filmes que mostrem cenas de ação e romance, despertando a sensibilidade a partir da ficção
- (b) Forem feitas visitas a igrejas e ambientes filantrópicos, para que as crianças aprendam sobre valores cristãos
- (c) A atitude de aceitação do outro em suas diferenças e particularidades estiver presente nos atos e atitudes dos adultos com quem convivem na instituição
- (d) Os pais forem mantidos juntos aos filhos, na instituição, ao menos uma vez por semana, garantindo vínculos de afetividade familiar

QUESTÃO 49

Em 1998, concomitante e sucessivamente ao vigor dos Parâmetros Curriculares Nacionais, o Ministério da Educação tornou públicas orientações formais, específicas, visando a um Ensino Fundamental mais estruturado, conectado a um conceito curricular de promoção, no mínimo, ao ensino médio. Uma dessas publicações é o Referencial Curricular Nacional para a Educação Infantil, que no volume "Formação Pessoal e Social" possui caráter instrumental e didático, devendo os professores, a partir dele, ter consciência, em sua prática educativa, que a construção de conhecimentos se processa de maneira integrada e global e que há inter-relações entre os diferentes eixos sugeridos a serem trabalhados com as crianças. Nessa perspectiva, o Referencial é um guia de orientação que deve:

- (a) Servir de base para ações individuais dos profissionais de um mesmo sistema de ensino ou no interior da instituição, na elaboração de projetos educativos isolados
- (b) Servir de base para ações anônimas dos profissionais de um mesmo sistema de ensino ou no interior da instituição, na elaboração de projetos educativos fechados
- (c) Servir de base para discussões entre profissionais de um mesmo sistema de ensino ou no interior da instituição, na elaboração de projetos educativos singulares e diversos
- (d) Servir de base para discussões sem a participação de profissionais em determinados sistemas de ensino, com a elaboração externa de projetos educativos

QUESTÃO 50

O desenvolvimento da identidade e da autonomia estão intimamente relacionados com os processos de socialização. De acordo com o Referencial Curricular Nacional para Educação Infantil, 1998, especificamente no caderno Formação Pessoal e Social, nas interações sociais se dá a ampliação dos laços afetivos que as crianças podem estabelecer com as outras crianças e com os adultos, contribuindo para que o reconhecimento do outro e a constatação das diferenças entre as pessoas sejam valorizadas e aproveitadas para o enriquecimento de si próprias.

O Referencial, portanto, destaca que isso ocorre em instituições de educação infantil que se constituem, por excelência, em espaços de socialização. É, assim, CORRETO afirmar que essas instituições propiciam:



DEPARTAMENTO DE
ADMINISTRAÇÃO

PREFEITURA DE ASSIS

Paço Municipal "Profª Judith de Oliveira Garcez"
Secretaria Municipal de Governo e Administração

- (a) O contato e o confronto com adultos e crianças de várias origens socioculturais
- (b) O distanciamento de adultos e o contato com crianças de várias origens socioculturais
- (c) O contato com adultos e apenas o confronto com crianças de várias origens socioculturais
- (d) O contato com crianças e o confronto com adultos, distintamente, todos eles advindos de diversas origens socioculturais



DEPARTAMENTO DE
ADMINISTRAÇÃO

PREFEITURA DE ASSIS

Paço Municipal "Profª Judith de Oliveira Garcez"
Secretaria Municipal de Governo e Administração

Destaque aqui



Quadro para anotação do gabarito

QUESTÃO	ALTERNATIVA	QUESTÃO	ALTERNATIVA	QUESTÃO	ALTERNATIVA	QUESTÃO	ALTERNATIVA	QUESTÃO	ALTERNATIVA
1		11		21		31		41	
2		12		22		32		42	
3		13		23		33		43	
4		14		24		34		44	
5		15		25		35		45	
6		16		26		36		46	
7		17		27		37		47	
8		18		28		38		48	
9		19		29		39		49	
10		20		30		40		50	